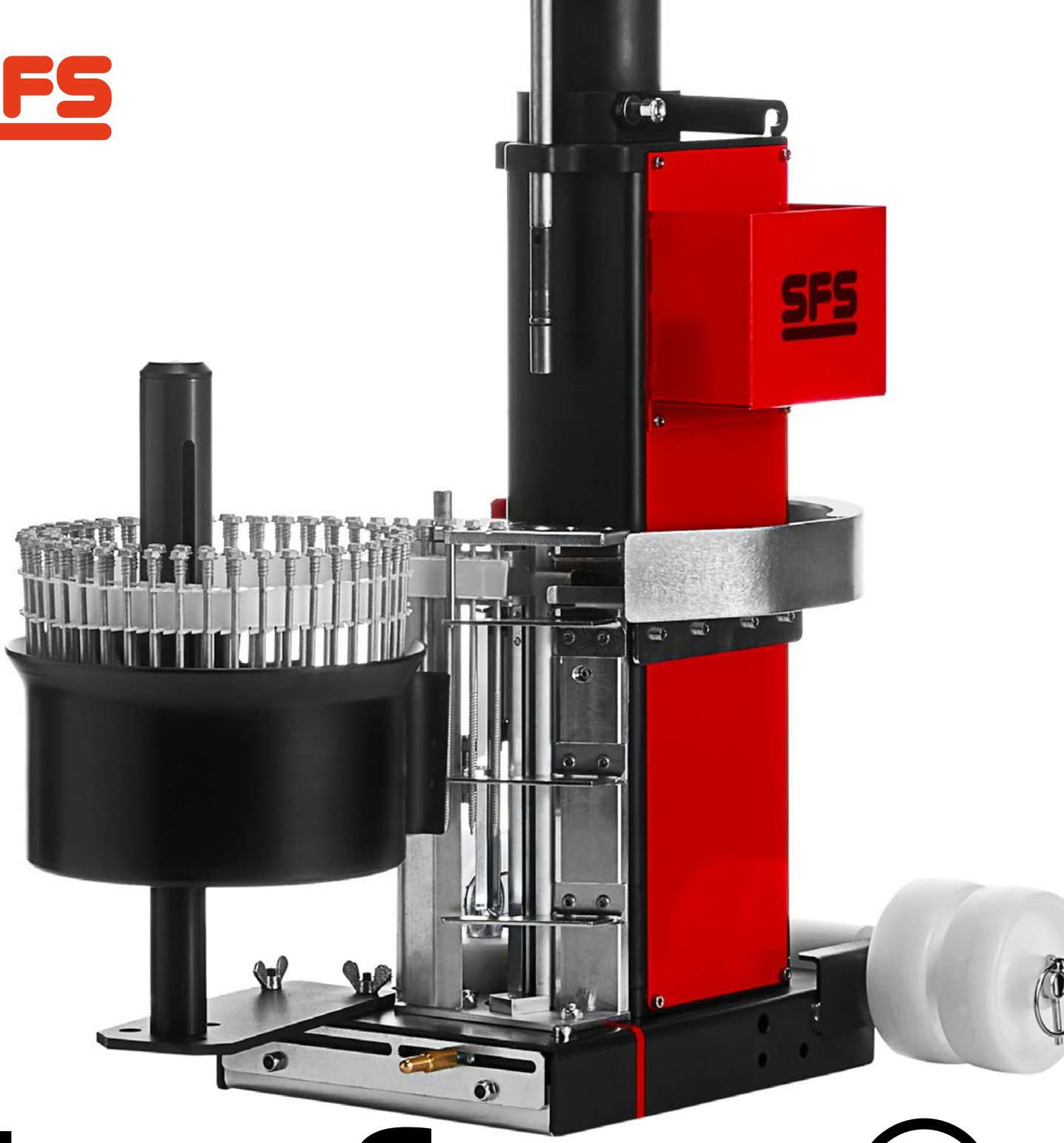

isofast®

Vollmetallische Saumbefestigung

isofast®
Vollmetallische Saumbefestigung

Mit mehr als 50 Jahren Erfahrung zählt SFS zu den führenden Anbietern für die Flachdachbefestigung. Wir bieten Verarbeitern Mehrwert durch wirtschaftliche Lösungen mit hoher Montageeffizienz und die Sicherheit einer baurechtlichen Zulassung (ETA-08/0262).

Den Klassiker der Saumbefestigung, stellt die vollmetallische Systemlösung isofast® dar. Für jeden Dachaufbau hält SFS den passenden Lastverteilteller und Befestiger bereit. Unsere Befestiger mit speziell ausgebildetem Unterkopfgewinde stellen sicher, dass das System trittsicher ist und die Dachbahn somit beim Begehen dauerhaft geschützt ist. Ein schnelles und besonders wirtschaftliches Setzen der Befestiger in Stahl- und Holzunterkonstruktionen ist durch den von uns entwickelten Setzautomaten IF240 gewährleistet.

Produktvorteile auf einen Blick

- Hohe Kombinierbarkeit von Befestigern und Lastverteiltellern
- Sicherer und ergonomischer Montageprozess mittels Setzautomat IF240
- Enorme Setzgeschwindigkeiten
- Setzautomaten als Mietgeräte verfügbar
- Hohe Korrosionsbeständigkeit und Umweltfreundlichkeit dank des speziellen Korrosionsschutzes Durocoat
- Korrosionsbeständige Befestiger verfügbar – ideal für Sanierungen bei notwendiger Durchdringung vorhandener Dachaufbauten

Übersicht ausgewählter Systemkomponenten

Bezeichnung	Beschreibung	
Befestiger	• Großes Sortiment an Befestigern • Verfügbar für alle üblichen Untergründe	
Lastverteilteller	• Großes Sortiment an Lastverteiltellern • Verfügbar für alle Anwendungen	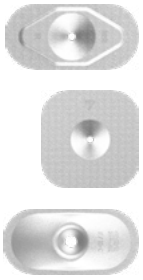
IF240-B	Setzautomat für die schnelle und ökonomische Montage von Befestigern und Lastverteiltellern. Für magazinierte Befestiger IR2-M-4,8 und IR2-S-M-4,8 sowie Lastverteilteller IR-82×40, IF/IG-C-82×40 und IF-70×70.	
E320 Schraubeinsatz	Schraubeinsatz für Sechskantköpfe (HEX) Schlüsselweite 8 für IF240(-B)	
ZA¼" Antriebsschaft	Antriebsschaft für Nuss (Steckschlüsseleinsatz) zur manuellen Befestigermontage.	
E380-3/8"-34	Nuss (Steckschlüsseleinsatz) für Sechskantköpfe (HEX) Schlüsselweite 8, zur manuellen Befestigermontage.	
DP11	SDS-Einsteckwerkzeug für die Befestigung von Schlagankern DT-4,8, DTS-4,8 und DT-6,3	
MV28-500-SP	Handsetzgerät für vormontierte Holzbefestigerkombination SP-40-FD/TS-5,2, Länge 500 mm.	

Wir investieren täglich in erstklassige Qualität und umfangreichen Service

Eine Auswahl aus unserer Servicepalette

Beratung und Schulung
Persönliche Betreuung wird bei SFS großgeschrieben. Wir legen Wert auf die Möglichkeit zum intensiven Dialog und partnerschaftlichen Austausch. So profitieren Sie von unserer langjährigen Kompetenz und erhalten Lösungen mit Mehrwert.

Baustellenservice
Von der Bestimmung des idealen Befestigungsmittels über die umfassende Einweisung in unsere Lösungen vor Ort bis zur Wartung und Reparatur unserer Setzgeräte – bei SFS legen wir Wert darauf, dass Sie Ihre Kunden durch perfekte Abläufe und Montageergebnisse von sich überzeugen können

Engineering Services
Exzellente Lösungen sind das Ergebnis einer qualifizierten Planung mit hochwertigen Produkten und Systemen sowie einer fachkundigen Umsetzung. Mit unseren Engineering Services schaffen wir beste Voraussetzungen für Sicherheit von Anfang an.

Lager- und Lieferservice
Schnell, flexibel, kundenorientiert – der Lager- und Lieferservice von SFS schafft perfekte Voraussetzungen dafür, dass Sie zeit- und kostensparend arbeiten und selbst in zeitkritischen Situationen handlungsfähig bleiben.

Mietgeräte
Damit Sie unsere Produkte einfach verarbeiten können, sollen Sie stets auch beste Bedingungen für deren perfekte Montage vorfinden. Das ist uns wichtig. Deshalb halten wir einen umfangreichen Fundus an Mietlösungen für unsere Befestigungssysteme bereit.

Business Solutions
Als ganzheitlich denkender Partner bieten wir Ihnen über innovative Befestigungslösungen und die dazugehörigen Services hinaus eine Vielzahl maßgeschneiderter Zusatzleistungen. Für schlanke, effiziente Prozesse in Ihrem Geschäftsalltag sorgen unsere Business Solutions und schaffen so beste Voraussetzungen für wirtschaftliche Abläufe.

SFS Group Germany GmbH
In den Schwarzwiesen 2
61440 Oberursel

T +49 6171 7002-0
de.info@sfs.com
de.sfs.com

Alle Angaben sind unverbindlich und ohne Gewähr. Vor der Verwendung der Produkte sind alle Angaben und Berechnungen von einer Fachperson zu überprüfen und lokale Vorschriften zu beachten. Dieses Dokument unterliegt der Überarbeitung. Technische Änderungen sind vorbehalten. 09.12.2022 V1.01

© SFS, 12/2022, BR_isofast_de_DE-Obu, V1.01